

Informazioni Generali

SEDE DEL CORSO

Centro Corsi Odontoiatrici
Via della Loggetta, 95
50135 Firenze

ISCRIZIONE

Il Corso è a numero chiuso ed è riservato
a 20 partecipanti.

Quota di iscrizione € 900 + 22% IVA

L'iscrizione è subordinata all'invio della
scheda acclusa, allegando copia del bonifico,
e sarà accettata fino ad esaurimento della
disponibilità di posti.

La segreteria organizzativa confermerà per
iscritto l'avvenuta accettazione della scheda.

L'ORARIO DELLE LEZIONI È IL SEGUENTE:

08.30 - 09.00 Registrazione
09.00 - 12.45 Sessione I
10.45 - 11.15 Break
12.45 - 13.45 Light lunch
14.00 - 18.00 Sessione II

PER INFORMAZIONI

Dott. Matteo Goretti
Tel. 347 8468356

SEGRETARIA ORGANIZZATIVA



Via Finlandia, 26
50126 Firenze

Tel. 055 4364475 - Fax 055 4222505

info@mcrconference.it
www.mcrconference.it

Corso Base Di Gnatologia Clinica

Disturbi temporo-mandibolari diagnosi e trattamento

Relatore: Prof. **Mario Molina**

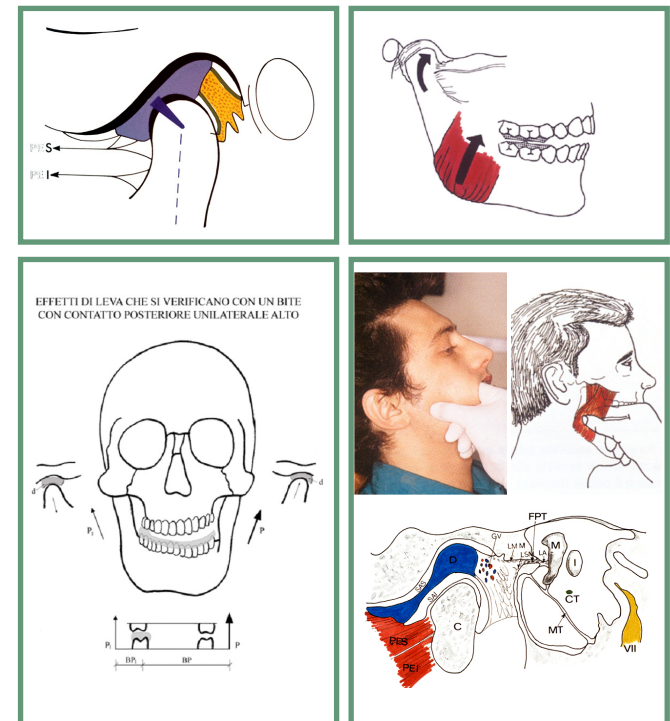

9-10-11 Ottobre 2014

Centro Corsi Odontoiatrici, Firenze

CURRICULUM

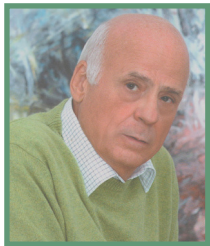

Prof. Mario Molina

Il Prof. Mario Molina, nato a Novara nel novembre del 1936 dove tutt'ora risiede e lavora come libero professionista, si è laureato in Medicina e Chirurgia presso l'Università degli Studi di Milano nel 1961 e, presso la stessa università, si è specializzato in Odontoiatria e Protesi dentale nel 1963. Dal 1965 ha incominciato ad interessarsi di problemi occlusali. Dal 1970 al 1974 ha frequentato i corsi dell'Università del Kentucky presso il Centro Internazionale per l'aggiornamento Odontostomatologico a Fossano con periodi di studio presso l'Università di Lexington (U.S.A.). Dal 1969 tiene corsi di aggiornamento sui più svariati campi del problema occlusale con particolare riguardo al *molaggio selettivo* e all'*anatomia occlusale*. È autore di numerosi lavori riguardanti questi argomenti. Dal 1974 è caporeparto di gnatologia presso l'Istituto Stomatologico Italiano di Milano. Al 1976 risale la pubblicazione del libro "Modelli di studio dell'anatomia occlusale". Dal 1979 al 1985 è stato docente nelle scuole di specialità in chirurgia Maxillofacciale per l'insegnamento della patologia dell'articolazione temporo-mandibolare. Con l'aiuto dei collaboratori dell'Istituto Stomatologico Italiano nel 1988 ha pubblicato il libro "Concetti fondamentali di gnatologia moderna" a cui hanno fatto seguito nel 1994 il libro "Disturbi dell'articolazione temporo-mandibolare", nel 1999 il libro "Disturbi del sistema muscolo scheletrico masticatorio" e nel 2005 il libro "Il dolore oro-cranio-facciale". Dal 2008 è professore a contratto presso l'Università di Trieste per l'insegnamento dei disturbi temporo-mandibolari.

PROGRAMMA

1° GIORNO

GIOVEDÌ 9 OTTOBRE 2014

- Cenni di massima intercuspidação (MI) e relazione centrica (RC) e loro influenza sui disturbi temporo-mandibolari (TMD)
- Anatomia dell'ATM e la sua influenza sui TMD
- Fisiologia dell'ATM e la sua influenza sui TMD
- Le dislocazioni condilari dovute a mal occlusioni e la loro importanza clinica
- I rumori articolari: diagnosi e terapia
- Il Locking: diagnosi e terapia
- L'artrosi dell'ATM e relativa terapia
- Cenni sull'interpretazione delle RX e RNM dell'ATM

2° GIORNO

VENERDÌ 10 OTTOBRE 2014

- Istologia, anatomia e fisiologia dei muscoli masticatori
- La patologia disfunzionale dei muscoli masticatori
- Palpazione muscolare
- Classificazione e terapia dei disturbi muscolari

Parte Pratica e visite pazienti corsisti

3° GIORNO

SABATO 11 OTTOBRE 2014

- I bite plane: loro impiego clinico
- Quali tipi di bite vanno impiegati e quali no
- Il mal di testa muscolo-tensivo e la relativa terapia
- Il mal di testa da tensione e la relativa terapia

Parte Pratica e visite pazienti corsisti

Si chiede cortesemente di segnalare l'interesse a portare i propri pazienti nell'ottica di organizzare al meglio il programma delle visite.

OBIETTIVO DEL CORSO

Far acquisire ai partecipanti nozioni e tecniche semplici ma fondamentali nell'ambito della Gnatologia clinica da utilizzare nella pratica quotidiana per la risoluzione di problematiche temporo-mandibolari e muscolari. Il corso si svolge in tre giornate nelle quali verranno affrontate le principali cause di disordini e disfunzioni del distretto temporo-mandibolare insieme a nozioni base di anatomia e fisiologia dell'ATM e dei muscoli masticatori. Durante il corso è prevista una parte clinica dove il relatore visiterà alcuni pazienti dei corsisti per impostare una corretta diagnosi e relativa terapia.