

PATROCINI RICHIESTI

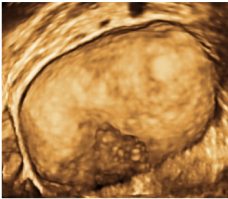
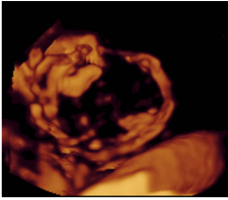
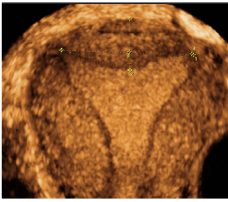

**CORSO
INTENSIVO
TEORICO E
PRATICO DI
*Ecografia
Ginecologica
di Base***

Direttore del Corso: Dott. Luca Savelli

23 Gennaio

27 Marzo

11 Aprile

2015

BOLOGNA

*Sala Sfameni
Clinica Ostetrica-Ginecologica
Policlinico Sant'Orsola Malpighi*



Obiettivi del Corso

Il Corso Intensivo di ecografia di base è ideato per consentire ad un numero limitato di ginecologi una rapida acquisizione dei concetti teorici e dei trucchi pratici per divenire in breve tempo esperti nella diagnostica ecografica.

Il Corso è costituito da tre giornate divise in una parte teorica (mattina) ed in una pratica (pomeriggio). La struttura del Corso consente di presentare in maniera concisa, pratica ed informale tutte le nozioni teoriche che costituiscono il bagaglio culturale dell'ecografista. Ogni lezione prevede la visione di numerosi filmati ecografici in modo da familiarizzare con il maggior numero di aspetti ecografici per argomento trattato. Nel pomeriggio viene organizzata la partecipazione dei corsisti alla attività negli ambulatori ecografici al fine di apprendere i trucchi pratici per l'esecuzione degli esami ecografici transvaginali. Sarà possibile la frequentazione in tre distinti ambulatori in cui verranno effettuate indagini ecografiche in contemporanea. Inoltre verrà visionato un database di 500 filmati ecografici in B-mode e color/power Doppler. Saranno predisposti quiz interattivi per la autovalutazione delle nozioni apprese da parte dei discenti.

Referente Scientifico

Luca Savelli



1° Giornata

23 Gennaio 2015

*Relatori: L. De Meis, S. Giunchi, L. Ricci Maccarini,
S. Rosa, L. Savelli, M. C. Scifo*

- 08.30** Conoscere gli ultrasuoni e lo strumento.
Come si forma l'immagine.
Frequenza, gain, zoom, TGC:
concetti complessi resi semplici.
Tutto quel che si deve sapere sul color e
power Doppler

- 09.00** Piani di scansione addominali e transvaginali,
metodologia dell'esame organ oriented

- 09.30** Endometrio normale:
morfologia e spessore in età fertile e
menopausa.
Paziente in HRT, tamoxifene, ulipristal

- 10.00** Polipi endometriali, iperplasie,
neoplasie endometriali

- 10.30** Fibromatosi uterina e miomi:
diagnosi, misura, localizzazione, diagnosi
differenziale.
Aspetti comuni e rari.

- 11.00** Coffee Break

- 11.30** Adenomiomi ed adenomiosi, aspetti
ecografici e diagnosi differenziale

- 12.00** Ovaio normale in età fertile e menopausa
- 12.30** Cisti o follicolo?
Cisti follicolari, luteiniche e corpi lutei emorragici
- 13.30** Pausa dei lavori
- 14.30** Frequenza negli ambulatori ecografici.
Live scanning e videoclips show.
Discussione collegiale dei casi ecografici
- 16.30** Verifica del questionario ECM e
Chiusura del Corso

PROVIDER ECM

MCR Conference Srl ID 489

Rif. ECM

N. crediti assegnati

Professione: Medico Chirurgo

Disciplina: Ostetricia e Ginecologia

Il rilascio della certificazione dei crediti è subordinato alla corrispondenza tra la professione e la disciplina del partecipante e quelle a cui l'evento è destinato, alla partecipazione all'intera durata dei lavori scientifici ed alla riconsegna dei questionari di valutazione e di apprendimento debitamente compilati.

Si precisa che è necessario il superamento della prova di apprendimento con almeno il 75% delle risposte corrette.

2° Giornata

27 Marzo 2015

*Relatori: L. De Meis, S. Giunchi, L. Ricci Maccarini,
S. Rosa, L. Savelli, M. C. Scifo*

- 08.30** Cisti ovariche uniloculari anecogene:
diagnosi e gestione ecografica
- 09.00** Teratomi cistici ovarici:
spettro di aspetti ecografici B/N e Doppler
- 09.30** Cisti endometriotiche tipiche ed atipiche,
endometriomi decidualizzati
- 10.00** Cistoadenomi sierosi e mucinosi
- 10.30** Fibro(teco)mi ovarici e tumefazioni
ovariche solide
- 11.00** Coffee Break
- 11.30** Salpingiti, piosalpingi, complesso
tubo-ovarici e ascessi
- 12.00** Idrosalpingi, cisti aderenziali.
- 12.30** Masse pelviche non ovariche

- 14.30** Frequenza negli ambulatori ecografici.
Live scanning e videoclips show.
Discussione collegiale dei casi ecografici
- 16.30** Verifica del questionario ECM e
Chiusura del Corso

PROVIDER ECM

MCR Conference Srl ID 489

Rif. ECM

N. crediti assegnati

Professione: Medico Chirurgo

Disciplina: Ostetricia e Ginecologia

Il rilascio della certificazione dei crediti è subordinato alla corrispondenza tra la professione e la disciplina del partecipante e quelle a cui l'evento è destinato, alla partecipazione all'intera durata dei lavori scientifici ed alla riconsegna dei questionari di valutazione e di apprendimento debitamente compilati.

Si precisa che è necessario il superamento della prova di apprendimento con almeno il 75% delle risposte corrette.

3° Giornata

11 Aprile 2015

*Relatori: L. De Meis, S. Giunchi, L. Ricci Maccarini,
S. Rosa, L. Savelli, M. C. Scifo*

- 08.30** Ecografia nel primo trimestre di gravidanza: localizzazione della gravidanza, datazione, valutazione della evoluzione
- 09.00** Gravidanze gemellari: corionicità
- 09.30** Minaccia d'aborto ed ematomi retrocoriali
- 10.00** Gravidanze tubariche
- 10.30** Gravidanze a localizzazione incerta (PUL)
- 11.00** Coffee Break
- 11.30** Gravidanze ectopiche non tubariche
- 12.00** Miomi in gravidanza.
Gravidanze in uteri malformati.
- 12.30** Placenta normale e patologica, malattia gestazionale trofoblastica

- 14.30** Frequenza negli ambulatori ecografici.
Live scanning e videoclips show.
Discussione collegiale dei casi ecografici
- 16.30** Verifica del questionario ECM e
Chiusura del Corso

PROVIDER ECM

MCR Conference Srl ID 489

Rif. ECM

N. crediti assegnati

Professione: Medico Chirurgo

Disciplina: Ostetricia e Ginecologia

Il rilascio della certificazione dei crediti è subordinato alla corrispondenza tra la professione e la disciplina del partecipante e quelle a cui l'evento è destinato, alla partecipazione all'intera durata dei lavori scientifici ed alla riconsegna dei questionari di valutazione e di apprendimento debitamente compilati.

Si precisa che è necessario il superamento della prova di apprendimento con almeno il 75% delle risposte corrette.

INFORMAZIONI GENERALI

SEDE DEL CORSO

Sala Sfameni, Clinica Ostetrica-Ginecologica
Policlinico Sant'Orsola-Malpighi, Padiglione 4
Via Massarenti, 13
40138 Bologna

ISCRIZIONE

Il Corso è a numero chiuso ed è riservato
a 20 partecipanti.

Quota di partecipazione:

- Singola Giornata

€ 200,00 (IVA 22% Inclusa)

- Pacchetto Corso Intero

(23 Gennaio; 27 Marzo; 11 Aprile)

€ 500,00 (IVA 22% Inclusa)

L'iscrizione al Corso comprende:

- partecipazione ai lavori
- borsa congressuale
- attestato di frequenza
- attestato ECM (agli aventi diritto)
- coffee break

**La scheda di iscrizione con i dettagli per il
pagamento è disponibile sul portale
www.mcrconference.it**

L'iscrizione si intende perfezionata in seguito alla compilazione della scheda online ed all'invio di copia del pagamento effettuato, previa verifica della disponibilità dei posti.

SEGRETERIA SCIENTIFICA

Luca Savelli

*SSD Pronto Soccorso Ostetrico-Ginecologico ed OBI
Dipartimento Salute della Donna,
del Bambino e dell'Adolescente
A.O.U. S. Orsola-Malpighi, Bologna
luca.savelli@aosp.bo.it*

RELATORI

Lucia De Meis

Susanna Giunchi

Lucia Ricci Maccarini

Stefania Rosa

Luca Savelli

Maria Cristina Scifo

SEGRETERIA ORGANIZZATIVA



MCR Conference Srl

Via Finlandia, 26 - 50126 Firenze
Tel. 055 4364475 Fax 055 4222505
info@mcrconference.it - www.mcrconference.it



#MCRCONFERENCE