

PROGRAMMA SCIENTIFICO

Con il patrocinio di



5° CORSO INTERATTIVO

PATOLOGIE DELLA GRAVIDANZA INIZIALE E NOVITÀ NELLA DIAGNOSTICA ECOGRAFICA TRANSVAGINALE

Direttori del Corso:

Paolo Scognamiglio, Luca Savelli

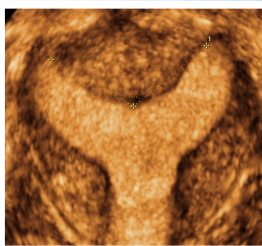
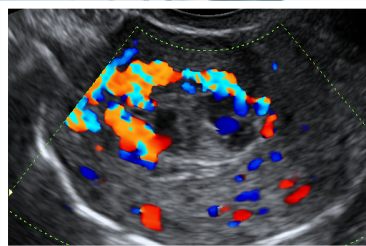

**Montecatini Terme (PT)
Palazzo dei Congressi**

9 - 10 MAGGIO 2014

Obiettivi del Corso

Un buon esame ecografico transvaginale è la base per una corretta gestione clinica delle pazienti. Partendo dall'esperienza maturata nei precedenti Corsi di Ecografia Ginecologica tenutisi a Montecatini, abbiamo voluto organizzare anche per il 2014 un Corso Interattivo con una forte connotazione pratica. Nella prima giornata verranno trattati argomenti di forte impatto clinico, e argomenti nuovi come la diagnosi degli istmoceli, la diagnosi e gestione delle malformazioni arterovenose uterine acquisite, la gestione delle pazienti in menopausa con ispessimento endometriale e infine la nuova classificazione delle malformazioni uterine congenite. Il programma della seconda giornata riguarda la patologia della gravidanza iniziale, alla luce delle moderne conoscenze in termini di diagnostica ecografica e gestione clinica.

Quest'anno il Corso si arricchirà della presenza del Dott. George Condous, che lavora al Nepean Hospital di Sydney (Australia) il quale ha all'attivo diverse decine di lavori scientifici riguardo le gravidanze ectopiche, le gravidanze a localizzazione incerta e il trattamento conservativo degli aborti spontanei.

Come per gli anni scorsi il Corso sarà arricchito da numerose LIVE SESSIONS, dalla proiezione di filmati digitali, e da quiz di autovalutazione con televoter a disposizione di tutti i partecipanti.

Arrivederci a Montecatini!

Paolo Scognamiglio



Luca Savelli



VENERDI 9 MAGGIO

- 08.15** Registrazione dei partecipanti
- 08.30** Saluti delle Autorità e presentazione del corso
G. CALÌ

I SESSIONE

Metrorragie antiche e moderne

Moderatori: R. FIMIANI, E. PERITI

- 09.00** Ispessimento endometriale asintomatico in menopausa: che fare alla luce delle evidenze scientifiche
A. TESTA
- 09.30** Istmocele: definizione, prevalenza, diagnosi ecografica, conseguenze cliniche
P. SCOGNAMIGLIO
- 10.00** **TEST INTERATTIVI CON TELEVOTER**
- 10.30** **LIVE SCANNING da Montecatini**
- 11.00** Coffee break
- 11.30** Malformazioni arterovenose uterine acquisite: diagnosi, rilevanza clinica
P. SCOGNAMIGLIO
- 12.00** Malformazioni arterovenose uterine acquisite: gestione chirurgica
A favore: S. CALZOLARI - Contro: L. SAVELLI
- 12.30** **TEST INTERATTIVI CON TELEVOTER**
- 13.00** Light Lunch

II SESSIONE

Malformazioni uterine congenite

Moderatori: A. ERRIGO, F. MOLLO

- 14.30** Come eseguire una eco 3D per valutare la morfologia uterina
L. SAVELLI
- 15.00** Presentazione della nuova classificazione delle malformazioni genitali (CONUTA)
L. SAVELLI
- 15.30** Bisogna correggere ogni malformazione uterina?
G. CONDOUS
- 16.00** **LIVE SCANNING da Montecatini**
- 16.30** Coffee break
- 17.00** **TEST INTERATTIVI CON TELEVOTER**
- 17.30** Adenomiosi, adenomiomi, leiomiomi. Diagnosi differenziale.
P. POLLASTRI
- 18.00** Leiomiomi e sarcomi uterini. Diagnosi differenziale.
A. TESTA
- 18.30** **TEST INTERATTIVI CON TELEVOTER**

SABATO 10 MAGGIO

III SESSIONE

Patologie della gravidanza iniziale

Moderatori: L. PASQUINI, E. CARIATI

- 08.30** Riassunto del giorno precedente
P. SCOGNAMIGLIO
- 09.00** Gravidanze normali in uteri malformati:
esempi e gestione clinica.
G. CONDOUS
- 09.30** Gravidanze ectopiche tubariche:
diagnosi ecografica, trattamento medico
L. SAVELLI
- 10.00** Gravidanza ectopiche non tubariche:
aspetti ecografici, gestione
G. CONDOUS
- 10.30** **LIVE SCANNING da Bologna**
S. GIUNCHI, L. DE MEIS
- 11.00** Coffee break
- 11.20** Gravidanze a localizzazione incerta
G. CONDOUS
- 11.40** Gestione conservativa dell'aborto incompleto
G. CONDOUS
- 12.00** **LIVE SCANNING da Bologna**
S. GIUNCHI, L. DE MEIS
- 13.00** **TEST INTERATTIVI CON TELEVOTER**
- 13.30** Premiazione migliori test interattivi

INFORMAZIONI GENERALI

SEDE DEL CORSO

Palazzo dei Congressi
Viale Amendola, 2
51016 Montecatini Terme (PT)
www.palacongressi.toscana.it

CORSO WEB

Quota di iscrizione **€ 100,00 (IVA 22% Inclusa)**
Tale modalità di partecipazione permette di seguire in diretta il corso su web per i sei mesi successivi all'evento. L'iscrizione al corso web non dà diritto ai crediti ECM né al materiale didattico.

PROVIDER ECM

MCR Conference S.r.l. ID 489
Rif. ECM 84867
n. 8 crediti assegnati
Professione: Medico Chirurgo
Disciplina: Ostetricia e Ginecologia

Il rilascio della certificazione dei crediti è subordinato alla partecipazione all'intera durata dei lavori, alla consegna dei questionari di valutazione e di apprendimento debitamente compilati ed alla corrispondenza tra la professione e la disciplina del partecipante e quella a cui l'evento è destinato.

Sarà disponibile la traduzione simultanea dall'inglese all'italiano

Segreteria Scientifica

Paolo Scognamiglio

Responsabile Attività Ecografica Ostetrica e Ginecologia
ASL 3, Pistoia
p.scognamiglio@usl3.toscana.it

Luca Savelli

SSD Pronto Soccorso Ostetrico-Ginecologico ed OBI
Dipartimento Salute della Donna, del Bambino e dell'Adolescente
A.O.U. S. Orsola-Malpighi, Bologna
Luca.savelli@aosp.bo.it

Moderatori e Relatori

Stefano Calzolari (Firenze)
Ettore Cariati (Firenze)
George Condous (Sidney)
Lucia De Meis (Bologna)
Alessandro Errigo (Pistoia)
Raffaele Fimiani (Pistoia)
Susanna Giunchi (Bologna)
Francesco Mollo (Bologna)
Lucia Pasquini (Firenze)
Enrico Periti (Firenze)
Paola Pollastri (Cremona)
Luca Savelli (Bologna)
Paolo Scognamiglio (Pistoia)
Antonia Carla Testa (Roma)

Segreteria Organizzativa



Via Finlandia, 26 50126 Firenze
Tel. 055 4364475
info@mcrconference.it - www.mcrconference.it

Con il supporto non condizionato di

Golden Sponsor



Bayer HealthCare

esaote

EuroSanitas
TECNOLOGIE BIOMEDICALI



GE Healthcare



HITACHI
Inspire the Next

ALOKA
illuminate the change



LJ
Pharma

Progine

SAMSUNG