

Dott. Stefano Lombardo

**Protesi fissa:
dalla preparazione alla
cementazione su denti
naturali e impianti**

Sabato 25 Ottobre 2014

Novotel Firenze Nord

Via Tevere, 23 Loc. Osmannoro 50019 Sesto Fiorentino (FI)

Programma

- 08.30** Registrazione dei partecipanti
- 09.00** Iter diagnostico terapeutico dei casi protesici: approccio interdisciplinare
S. Lombardo
- 09.45** Tecniche di preparazione a confronto: orizzontali e verticali
S. Lombardo
- 10.30** Gestione dei provvisori e dei tessuti molli
S. Lombardo
- 11.15** Coffee break
- 11.30** Tecniche di impronta a confronto: tradizionali e digitali
S. Lombardo
- 12.15** Evoluzione dei materiali e delle tecniche di produzione al servizio dell'estetica e della funzione
S. Lombardo
- 13.00** Discussione
- 13.30** Verifica del questionario ECM e Chiusura dei lavori

Curriculum Vitae

Dott. Stefano Lombardo

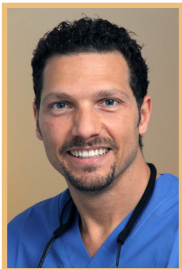

Diploma di Odontotecnico nel 1992 e Laurea in Odontoiatria e Protesi Dentaria nel 1997 all'Università di Torino con punti 110/110 con lode e dignità di stampa.

Si occupa di odontoiatria restaurativa, protesi fissa ed implanto-protesi con particolare attenzione

all'estetica ed alle nuove tecnologie digitali.

Dal 1997 al 2009 ha svolto attività didattica, assistenziale e di ricerca clinica presso la Cattedra di Protesi Dentaria della Clinica Odontostomatologica diretta fino al 2006 dal Prof. Giulio Preti e dal 2006 dal Prof. Stefano Carossa.

Professore a Contratto di Protesi Fissa al CLOPD di Genova, Prof. Paolo Pera (2000-2001).

Professore a Contratto di Odontoiatria Restaurativa al CLOPD di Torino (2002-2007).

Professore a contratto di Protesi Dentaria al CLID di Torino (2007-2009).

È autore di pubblicazioni su riviste nazionali ed internazionali ed ha partecipato come relatore a numerosi corsi e congressi.

Coautore nel libro del Prof. Giulio Preti "Riabilitazione Protesica" Vol 1, 2 e 3.

Coautore del Trattato di Clinica Odontostomatologica del Prof. Remo Modica.

Abstract

Saper gestire ogni singola riabilitazione protesica fissa, dal semplice restauro coronale al ripristino morfo-funzionale di un'intera arcata dentale, presuppone la conoscenza da parte del clinico di corretti protocolli di lavoro che seguano un iter diagnostico-terapeutico fedelmente riproducibile al fine di ottenere restauri affidabili nel tempo.

Il ripristino dei denti gravemente compromessi presuppone un approccio odontoiatrico interdisciplinare, supportato da scrupolose procedure odontotecniche, per giungere alla cementazione di restauri precisi e ben integrati che garantiscono funzionalità e durata nel tempo.

Il costante sviluppo mirato all'ottenimento di un'estetica naturale si avvale di molti materiali che sfruttano tecniche sempre più performanti: dalla pressofusione della ceramica alle metodiche CAD-CAM per la produzione di protesi avveniristiche. L'utilizzo di queste complesse procedure informatizzate promette riabilitazioni affascinanti sia su pilastri naturali che su fixture implantari.

Informazioni Generali

SEDE DEL CORSO

Novotel Firenze Nord
Via Tevere, 23 Loc. Osmannoro
50019 Sesto Fiorentino (FI)

ISCRIZIONE

Soci "Il Giglio"

Gratuita

Quota di iscrizione non Soci Dr € 100,00 + IVA 22%

Quota di iscrizione non Soci Odt € 50,00 + IVA 22%

L'iscrizione comprende:

- kit congressuale
- partecipazione ai lavori
- attestato ECM (agli aventi diritto)
- coffee break

L'iscrizione è subordinata all'invio della scheda acclusa, completa di copia del bonifico, e sarà accettata fino ad esaurimento della disponibilità di posti.

La segreteria organizzativa confermerà per iscritto l'avvenuta accettazione della scheda.

PROVIDER ECM

MCR Conference S.r.l. ID 489

Rif. ECM 108518

N. 3 crediti assegnati

Professione: Odontoiatra

Il rilascio della certificazione dei crediti è subordinato alla corrispondenza tra la professione e la disciplina del partecipante e quella a cui l'evento è destinato, alla partecipazione all'intera durata dei lavori scientifici ed alla riconsegna dei questionari di valutazione e di apprendimento debitamente compilati. Si precisa che è necessario il superamento della prova di apprendimento con almeno il 75% delle risposte corrette.

Con il supporto non condizionato di

BIOMET 3i™

REVELLO | **mis**
Valori e Competenze per il Dentale
Make it Simple

BioSAFin
winsix
performance patient solution

sirona
The Dental Company

BIXIOALEGIANI
DENTALE TOSCANA s.r.l.

straumann

DENTAL STYLING
20 anni di qualità

sweden & martina

dental trey

TBR
implants group

Geistlich
Biomaterials

UBI Banca Private
Investment

SUNSTAR
G·U·M
HEALTHY GUMS. HEALTHY LIFE.™

ULTRADENT
PRODUCTS, INC.

idievolution

weemed
FORNITURE ODONTOIATRICHE E MEDICALI
volle

mectron
medical technology

Willdent bredent group
TECNOLOGIE DENTALI

Nobel Biocare

3M ESPE

Segreteria Organizzativa



MCR Conference Srl

Via Finlandia, 26 - 50126 Firenze

Tel. 055 4364475 - Fax 055 4222505 - Cell. 333 8202931

www.mcrconference.it



#MCRCONFERENCE