

Programma Scientifico

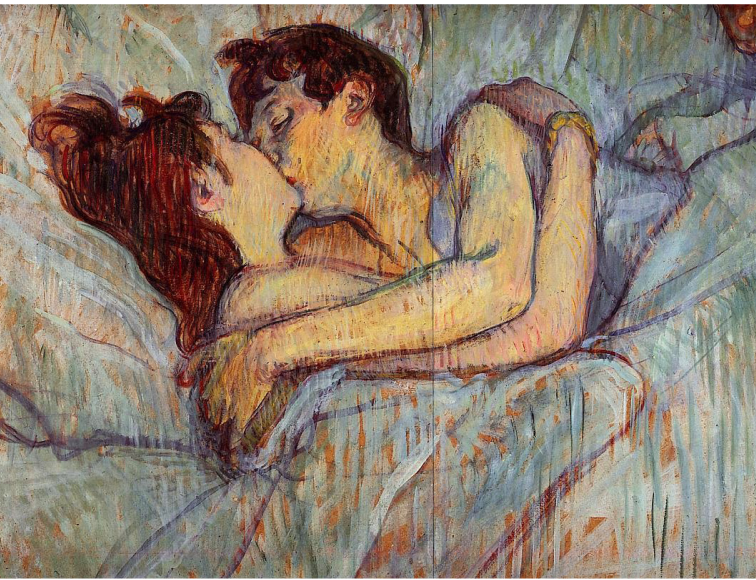

INCONTRO DIBATTITO

Ginecologi-Operatori
Centro P.M.A. Careggi

Aula Convegni
Centro Nascite Margherita
FIRENZE, 5 GIUGNO 2014

PROGRAMMA

15,00 La presentazione del Nuovo Centro P.M.A.
I. Noci

L'APPROCCIO DEL GINECOLOGO ALLA COPPIA CON INFERTILITÀ

15,10 La valutazione del "rischio":
quando iniziare gli accertamenti
- la anamnesi per l'uomo e per la donna
- la visita dell'uomo
- gli esami di riserva ovarica
C. Cozzi

15,30 Cosa fare "subito e in ogni caso"
- lo stile di vita
- gli esami preconcezionali
- acido folico/inositolo
I. Noci

15,50 Gli accertamenti diagnostici, nell'uomo e
nella donna: cosa richiedere e cosa
non richiedere
L. Conti, I. Banchelli

16,10 Il ginecologo e la terapia (ambulatoriale)
della infertilità di coppia
L'induzione dell'ovulazione: quando e come
I. Noci

16,30 Quando inviare la coppia presso un
Centro specialistico
- in quali casi
- la "sterilità inspiegata"
- Il ruolo centrale del Centro P.M.A. di Careggi
C. Cozzi, L. Conti, I. Banchelli

16,40 Coffee break

17,00 Visita al Centro P.M.A. di Careggi,
incontro-dibattito con il personale
(ginecologi, biologi, personale infermieristico)

19,00 Verifica questionario ECM e
chiusura del Corso

INFORMAZIONI GENERALI

SEDE DEL CORSO

Aula Convegni
Centro Nascite Margherita
Padiglione di Maternità, AOU Careggi
Viale Morgagni, 85
50134 Firenze

ISCRIZIONE

Il Corso è a numero chiuso ed è riservato a 20 partecipanti

L'iscrizione comprende:

- kit congressuale
- partecipazione ai lavori
- attestato di frequenza
- attestato ECM (agli aventi diritto)
- coffee break

PROVIDER

MCR Conference S.r.l. ID 489

Rif ECM 92603

N. 5 crediti assegnati

Professione: Medico Chirurgo

Disciplina: Ginecologia ed Ostetricia

Il rilascio della certificazione dei crediti è subordinato alla partecipazione all'intera durata dei lavori, alla riconsegna dei questionari di valutazione e di apprendimento debitamente compilati ed alla corrispondenza tra la professione e la disciplina del partecipante e quella a cui l'evento è destinato.

SEGRETERIA SCIENTIFICA

Ivo Noci

*Responsabile Centro Fisiopatologia della
Riproduzione Umana, Firenze*

ELENCO RELATORI

Irene Banchelli

Lucia Conti

Cinzia Cozzi

Ivo Noci

SEGRETERIA ORGANIZZATIVA



Via Finlandia, 26 50126 Firenze
Tel. 055 4364475 Fax 055 4222505
info@mcrconference.it
www.mcrconference.it

**CON IL SUPPORTO
NON CONDIZIONATO DI**



In copertina: "Il Bacio" Henri De Toulouse-Lautrec