

SEGRETERIA SCIENTIFICA

Paolo Scarsella

*Direttore del Centro Multidisciplinare Terapia del Dolore
Presidio Ospedaliero "P. Palagi", Firenze*

Roberto Casale

*Habilita Care and Research Hospital
Dipartimento di Alta Tecnologia e Terapia del Dolore
Zingonia (BG)*

ELENCO DOCENTI

Giovanna Ballerini, *Firenze*
Roberto Casale, *Zingonia (BG)*
Salvatore Criscuolo, *Siena*
Stefano Giani, *Pistoia*
Stefano Giannoni, *Empoli*
Alessandro Mannoni, *Firenze*
Raffaele Partescano, *Firenze*
Francesca Raffaelli, *Prato*
Paolo Scarsella, *Firenze*

SEGRETERIA ORGANIZZATIVA



MCR Conference Srl

Via Finlandia, 26
50126 Firenze
Tel. 055 4364475
Fax 055 4222505
info@mcrconference.it
www.mcrconference.it



#MCRCONFERENCE

CON IL SUPPORTO
NON CONDIZIONATO DI

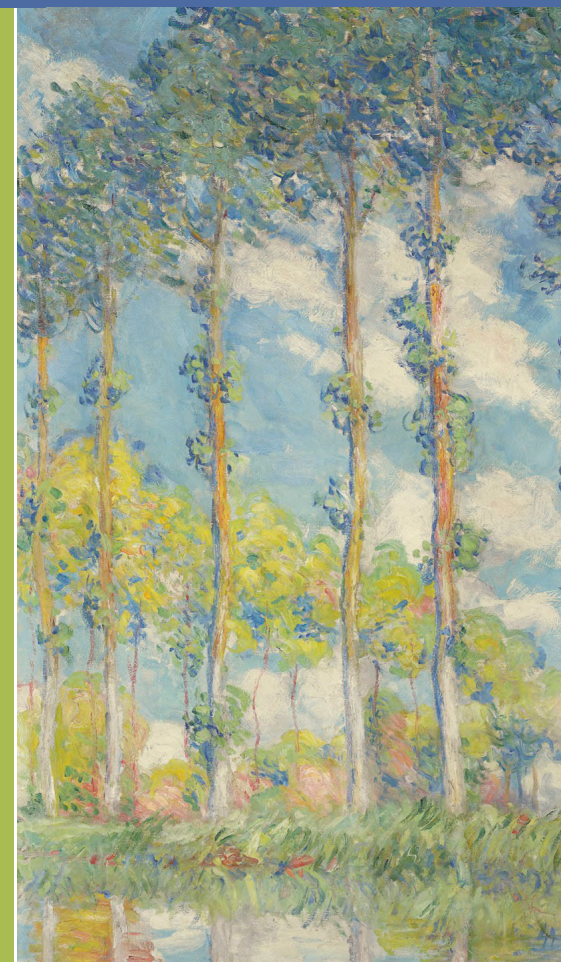

TERAPIA DEL DOLORE

13 MAGGIO 2017

CAMPI BISENZIO (FI)
HOTEL 500 FIRENZE

08.30 Registrazione dei partecipanti

09.00 Saluti e presentazione del corso
P. Scarsella

I SESSIONE

09.15 Perché il dolore acuto diventa cronico?
R. Casale

10.00 Dalla "auch therapy" al "pain generator"
P. Scarsella

10.45 Coffe break

11.00 Differenze di genere nel dolore cronico
S. Giannoni

11.30 Dolore acuto e agopuntura
F. Raffaelli

12.00 Dolore acuto e paziente fragile
G. Ballerini

12.30 Discussione sulle tematiche precedentemente trattate

13.00 Light Lunch

II SESSIONE

14.00 Il mal di schiena: il punto di vista dell'Algologo
S. Criscuolo

14.30 Il mal di schiena: il punto di vista dell'Ortopedico
R. Partescano

15.00 Il mal di schiena: il punto di vista del Reumatologo
A. Mannoni

III SESSIONE

Discussant: P. Scarsella

15.30 Caso Clinico 1
Tutor: S. Giani

16.15 Caso Clinico 2
Tutor: S. Criscuolo

17.00 Tavola Rotonda
Proposte di Percorsi Diagnostici
Terapeutici Assistenziali per la Terapia
del Dolore
*G. Ballerini; R. Casale; S. Criscuolo;
S. Giani; S. Giannoni; A. Mannoni;
R. Partescano; F. Raffaelli; P. Scarsella*

17.30 Conclusioni e compilazione del
questionario ECM

18.00 Chiusura dei lavori

SEDE DEL CORSO

HOTEL 500 FIRENZE
Via di Tomerello, 1
50013 Campi Bisenzio - Firenze
www.hotel500firenze.com

ISCRIZIONE

Il Corso è gratuito ed è riservato a 41 partecipanti.

L'iscrizione comprende:

- kit congressuale
- partecipazione ai lavori
- attestato di frequenza
- attestato ECM (agli aventi diritto)
- coffe break
- light lunch

L'iscrizione è subordinata all'invio della scheda acclusa e sarà accettata fino ad esaurimento della disponibilità di posti. La segreteria organizzativa confermerà per iscritto l'avvenuta accettazione della scheda.

PROVIDER ECM

MCR Conference Srl ID 489
Rif. ECM 186510
N. 7 crediti assegnati

Professione: Medico Chirurgo

Discipline: Anestesia e Rianimazione; Medicina Fisica e Riabilitazione; Medicina Generale; Neurologia; Ortopedia e Traumatologia; Reumatologia

Il rilascio della certificazione dei crediti è subordinato alla corrispondenza tra la professione e la disciplina del partecipante e quelle a cui l'evento è destinato, alla partecipazione ad almeno il 90% della durata dei lavori scientifici ed alla riconsegna dei questionari di valutazione e di apprendimento debitamente compilati.

Si precisa che è necessario il superamento della prova di apprendimento con almeno il 75% delle risposte corrette.