# INFORMAZIONI GENERALI

## SEDE DEL CORSO

Hotel Villa Castiglione
Via Colle Ramole, 20
Loc. Bottai - 50023
Impruneta (FI)
www.villacastiglione.com

## ISCRIZIONE

Il Corso è gratuito ed è riservato a 35 partecipanti.
L'iscrizione comprende:

- kit congressuale
- partecipazione ai lavori
- attestato di frequenza
- attestato ECM (agli aventi diritto)
- coffee break

*L'iscrizione è subordinata all'invio della scheda acclusa e sarà accettata fino ad esaurimento della disponibilità di posti.*
*La segreteria organizzativa confermerà per iscritto l'avvenuta accettazione della scheda.*

## PROVIDER ECM

**MCR Conference S.r.l.** ID 489
Rif. ECM 175166
N. 5,6 crediti assegnati
**Professione:** Medico Chirurgo
**Discipline:** Cardiologia; Geriatria; Malattie dell'Apparato Respiratorio; Medicina e Chirurgia d'Accettazione e d'Urgenza; Medicina Interna

*Il rilascio della certificazione dei crediti è subordinato alla corrispondenza tra la professione e la disciplina del partecipante e quelle a cui l'evento è destinato, alla partecipazione all'intera durata dei lavori scientifici ed alla riconsegna dei questionari di valutazione e di apprendimento debitamente compilati.*
*Si precisa che è necessario il superamento della prova di apprendimento con almeno il 75% delle risposte corrette.*

## ELENCO RELATORI

Umberto Baldini, *Livorno*
Dimitri Becheri, *Prato*
Walter Castellani, *Firenze*
Giosuè Catapano, *Pisa*
Alberto Conti, *Carrara*
Barbara Conti, *Lucca*
Arturo Corchia, *Cecina (LI)*
Federico Dente, *Pisa*
Gianfranco Giannasi, *Firenze*
Giancarlo Landini, *Firenze*
Federico Lavorini, *Firenze*
Nicola Mumoli, *Livorno*
Giovanni Orlandi, *Pisa*
Pier Luigi Paggiaro, *Pisa*
Grazia Panigada, *Pescia (PT)*
Massimo Pistolesi, *Firenze*
Gianfranco Sevieri, *Viareggio (LU)*

## SEGRETERIA ORGANIZZATIVA

**MCR Conference**
Via Finlandia, 26 50126 Firenze
Tel. 055 4364475 Fax 055 4222505
info@mcrconference.it
www.mcrconference.it
#MCRCONFERENCE

## CON IL SUPPORTO NON CONDIZIONATO DI

Boehringer Ingelheim

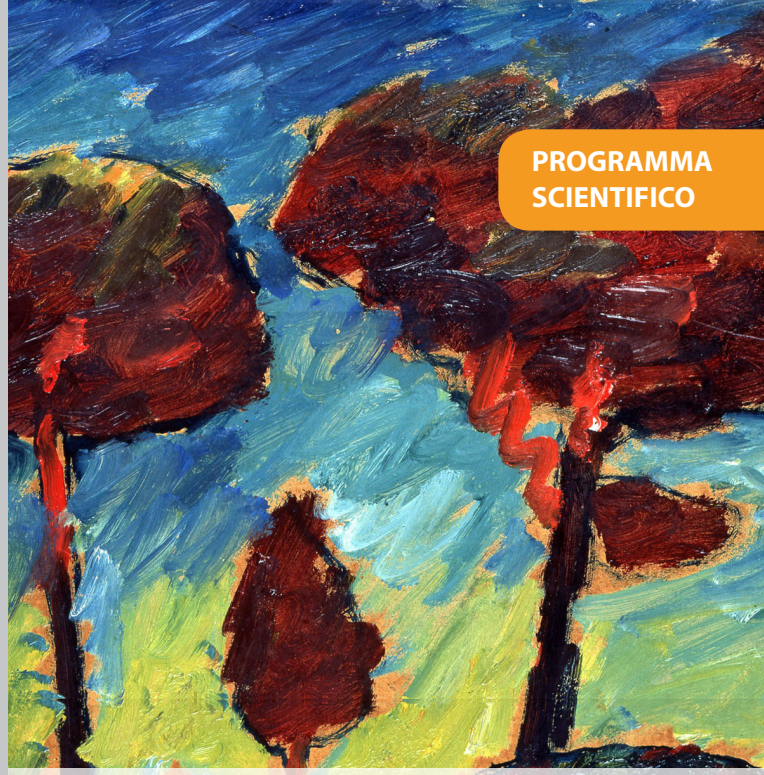

PROGRAMMA SCIENTIFICO

# CAMPUS CUORE POLMONE:
## DAL FANV ALLA BPCO

15 DICEMBRE 2016

Impruneta (FI)
**Hotel Villa Castiglione**

# PROGRAMMA SCIENTIFICO

**14.30** Registrazione dei partecipanti

**14.45** Presentazione del corso e suddivisione in gruppi

## 15.00 - 17.00 LAVORI A PICCOLI GRUPPI

### PNEUMOLOGIA - SALA 1

Medici Gruppo A
***Moderatori:***
***W. Castellani,***
***P. L. Paggiaro,***
***M. Pistolesi***

**15.00** Quale futuro per gli ICS nella BPCO riacutizzata
***G. Sevieri***

**15.30** L'importanza della doppia broncodilatazione: terapie a confronto
***G. Catapano***

**16.00** I devices per la terapia inalatoria per la BPCO
***F. Lavorini***

**16.30** Approccio strumentale nella BPCO
***F. Dente***

**17.00** Overlap syndrome BPCO - OSA
***B. Conti***

### CARDIOLOGIA - SALA 2

Medici Gruppo B
***Moderatori:***
***U. Baldini,***
***G. Landini,***
***G. Panigada***

**15.00** L'evidenza nella vita reale dei DOAC: il significato per la pratica clinica quotidiana del medico
***A. Corchia***

**15.30** DOAC nel paziente anziano con FANV
***D. Becheri***

**15.50** Gestione e trattamento nel post ictus: il punto di vista del neurologo
***G. Orlandi***

**16.10** TVP ed EP: regimi terapeutici a confronto
***N. Mumoli***

**16.30** Idarucizumab: il primo inattivatore specifico nella storia dei DOAC
***A. Conti***

**17.00** Il PT, un ostacolo che penalizza il paziente: quali soluzioni
***G. Giannasi***

## 17.00 - 19.00 LAVORI A PICCOLI GRUPPI

### PNEUMOLOGIA - SALA 1

Medici Gruppo B
***Moderatori:***
***W. Castellani,***
***P. L. Paggiaro,***
***M. Pistolesi***

**17.30** Quale futuro per gli ICS nella BPCO riacutizzata
***G. Sevieri***

**18.00** L'importanza della doppia broncodilatazione: terapie a confronto
***G. Catapano***

**18.30** I devices per la terapia inalatoria per la BPCO
***F. Lavorini***

**19.00** Approccio strumentale nella BPCO
***F. Dente***

**19.30** Overlap syndrome BPCO - OSA
***B. Conti***

### CARDIOLOGIA - SALA 2

Medici Gruppo A
***Moderatori:***
***U. Baldini,***
***G. Landini,***
***G. Panigada***

**17.30** L'evidenza nella vita reale dei DOAC: il significato per la pratica clinica quotidiana del medico
***A. Corchia***

**18.00** DOAC nel paziente anziano con FANV
***D. Becheri***

**18.20** Gestione e trattamento nel post ictus: il punto di vista del neurologo
***G. Orlandi***

**18.40** TVP ed EP: regimi terapeutici a confronto
***N. Mumoli***

**19.00** Idarucizumab: il primo inattivatore specifico nella storia dei DOAC
***A. Conti***

**19.30** Il PT, un ostacolo che penalizza il paziente: quali soluzioni
***G. Giannasi***

**20.00** Coffee break

**20.30** Discussione e condivisione dei contenuti dei lavori di gruppo

**21.00** Conclusioni e verifica del questionario ECM

**21.15** Chiusura del corso