

PROGRAMMA
SCIENTIFICO

CORSO di ECOGRAFIA TRANSVAGINALE



Palermo
NH Hotel

31 MARZO - 1 APRILE 2017

Obiettivi del Corso

Negli ultimi due decenni l'ecografia transvaginale ha consolidato il suo ruolo nella diagnostica ginecologica moderna, tanto da divenire uno strumento insostituibile nella gestione di numerose condizioni patologiche. I recenti avanzamenti tecnologici (power Doppler, ecografia tridimensionale) hanno imposto questa metodica diagnostica in ogni campo della ginecologia, dalla infertilità alla oncologia. Mentre l'ecografia transvaginale si è diffusa al punto da divenire un ausilio complementare alla semplice visita ginecologica (cosiddetta bed-side sonography), negli anni si sono identificati specialisti particolarmente dedicati allo studio ed all'impiego di questa tecnica, una sorta di secondo livello ecografico, similmente a quanto accade per la diagnostica ostetrica. Un particolare sviluppo delle conoscenze ecografiche si è verificato nel campo della oncologia ginecologica ove l'ecografia transvaginale viene impiegata nella diagnosi delle tumefazioni annessiali, nella stadiazione preoperatoria delle neoplasie ginecologiche, nella valutazione della risposta al trattamento e nel follow up a distanza. Al fine di realizzare tutte queste potenzialità è necessario un aggiornamento costante sia da parte di chi materialmente si dedica all'ecografia sia da parte del clinico che ne richiede l'esecuzione. Proprio questa esigenza, recepita primariamente dai ginecologi, dai radiologi, poi dalle società scientifiche e dai progetti legislativi sull'accreditamento, ci ha portato a organizzare un corso per coloro che già si dedicano alla diagnostica ecografica e vogliono perfezionarsi ulteriormente in tale ambito.

Arrivederci a Palermo!

Luca Savelli

Giuseppe Cali

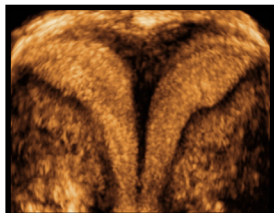
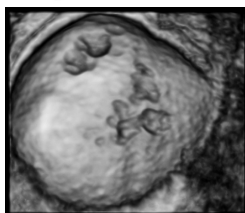

VENERDÌ 31 MARZO 2017

08.00 | Registrazione dei partecipanti

08.30 | Presentazione del Corso
G. Cali; L. Savelli

I SESSIONE

Moderatori: G. Canzone; F. Orlandi

09.00 | Nuova classificazione delle malformazioni uterine, aspetti ecografici bi e tridimensionali
L. Savelli

09.30 | Quali malformazioni uterine meritano di essere corrette?
G. Gonzales

10.00 | Diagnosi ecografica delle patologie tubariche.
Effetto delle idrosalpingi sull'outcome della PMA: ruolo del liquido tubarico e possibili soluzioni
M.C. Scifo

10.30 | Riconoscere l'adenomiosi, i miomi ed i polipi endometriali
F. Forlani

11.00 | Coffee break

II SESSIONE

Moderatori: A. Allegra; L. Triolo

11.30 | I miomi uterini e i polipi endometriali causano sterilità?
R. Venezia

12.00 | Endometriosi ovarica: aspetti ecografici tipici ed atipici
S. Guerriero

12.30 | Valutazione della pervietà tubarica: acqua, schiuma o blu di metilene?
L. Savelli

13.00 Endometriosi profonda e superficiale: come migliorare le proprie capacità diagnostiche.
Ecografia e altre metodiche per immagini.
Modificazioni ecografiche in corso di terapia medica
S. Guerriero

13.30 Light lunch

III SESSIONE

Moderatori: G. Ettore; F. Labate

15.00 Quando effettuare la prima ecografia in gravidanza?
Gravidanze ad incerta evoluzione e PUL
M. C. Scifo

15.30 Gravidanze ectopiche tubariche: diagnosi e gestione basata sugli ultrasuoni
L. Savelli

16.00 Scar pregnancies, diagnosi e trattamento
G. Cali

16.30 Coffee break

Moderatori: N. Chianchiano; A. Perino

17.00 Placenta previa ed accreta: diagnosi nel primo trimestre, evoluzione in gravidanza
G. Cali

17.30 Gravidanze cervicali, interstiziali e miometriali: dalla diagnosi alla gestione basata sugli ultrasuoni
L. Savelli

18.00 Discussione sulle tematiche precedentemente trattate

18.30 Chiusura dei lavori della giornata

SABATO 1 APRILE 2017

I SESSIONE

LE MASSE ANNESSIALI

Moderatori: L. Alio; M.R. D'Anna

- 08.30** | Registrazione dei partecipanti
- 09.00** | Masse ovariche benigne di frequente riscontro
M. C. Scifo
- 09.30** | Come utilizzare il Doppler nelle masse annessiali
L. Savelli
- 10.00** | Aspetti ecografici tipici dei borderline
I. De Blasis; A. C. Testa
- 10.30** | Coffee break

Moderatori: S. Di Liberto; G. Orlando

- 11.00** | Aspetti ecografici dei carcinomi ovarici
I. De Blasis; A. C. Testa
- 11.30** | La torsione annessiale
L. Savelli
- 12.00** | Easy descriptors, instant diagnosis, three steps strategy, ADNEX MODEL: concetti complessi resi semplici
I. De Blasis; A. C. Testa
- 12.30** | Discussione sulle tematiche precedentemente trattate
compilazione del questionari ECM
- 13.00** | Chiusura del Corso

INFORMAZIONI GENERALI

SEDE DEL CORSO

Hotel NH Palermo
Foro Italicò Umberto I, 22/B
90133 Palermo
<http://www.nh-hotels.it/hotel/nh-palermo>

ISCRIZIONE

Quota di iscrizione:
Medico Chirurgo € 350,00 (IVA 22% inclusa)

L'iscrizione al Corso comprende:

- partecipazione ai lavori
- borsa congressuale
- attestato di frequenza
- attestato ECM (agli aventi diritto)
- coffee break
- light lunch



La scheda di iscrizione con i dettagli per il pagamento è disponibile sul portale www.mcrconference.it

L'iscrizione si intende perfezionata in seguito alla compilazione della scheda on line ed all'invio di copia del pagamento effettuato, previa verifica della disponibilità di posti.

PROVIDER ECM

MCR Conference Srl ID 489

Rif. ECM 178383

N. 7,7 crediti assegnati

Professione: Medico Chirurgo

Disciplina: Ginecologia e Ostetricia

Il rilascio della certificazione dei crediti è subordinato alla corrispondenza tra la professione e la disciplina del partecipante e quella a cui l'evento è destinato, alla partecipazione ad almeno il 90% della durata dei lavori scientifici ed alla riconsegna dei questionari di valutazione e di apprendimento debitamente compilati. Si precisa che è necessario il superamento della prova di apprendimento con almeno il 75% delle risposte corrette.

ELENCO MODERATORI E RELATORI

Luigi Alio, *Palermo*

Adolfo Allegra, *Palermo*

Giuseppe Calì, *Palermo*

Giuseppe Canzone, *Palermo*

Nicola Chianchiano, *Palermo*

Maria Rosa D'Anna, *Palermo*

Ilaria De Blasis, *Roma*

Sergio Di Liberto, *Palermo*

Giuseppe Ettore, *Catania*

Francesco Forlani, *Palermo*

Gioacchino Gonzales, *Palermo*

Stefano Guerriero, *Cagliari*

Francesco Labate, *Palermo*

Francesco Orlandi, *Palermo*

Giuseppina Orlando, *Palermo*

Antonino Perino, *Palermo*

Luca Savelli, *Bologna*

Maria Cristina Scifo, *Bologna*

Antonia Carla Testa, *Roma*

Luigi Triolo, *Palermo*

Renato Venezia, *Palermo*

SEGRETERIA SCIENTIFICA

Luca Savelli

Alma Mater Studiorum Università degli Studi di Bologna
Policlinico S. Orsola-Malpighi
Dipartimento della Donna, del Bambino e delle Malattie Urologiche
SSD Pronto Soccorso Ostetrico-Ginecologico ed OBI

Giuseppe Cali

U.O.C. Ostetricia e Ginecologia
ARNAS Civico e Benfratelli
Via C. Lazzaro, Palermo

SEGRETERIA ORGANIZZATIVA



MCR Conference Srl

Via Finlandia, 26
50126 Firenze
Tel. 055 4364475
info@mcrconference.it
www.mcrconference.it



#MCRCONFERENCE