

REFERENTE SCIENTIFICO

Francesco Manetti

*UOS Diabetologia e Malattie Metaboliche
Ospedale S. M. Annunziata, Firenze*

ELENCO RELATORI

Andrea Francesconi

Roberta Gori

Francesco Manetti

Donatella Salvioni

SEGRETERIA ORGANIZZATIVA



Via Finlandia, 26 50126 Firenze
Tel. 055 4364475 Fax 055 4222505
Email: info@mcrconference.it
www.mcrconference.it

**CON IL SUPPORTO
NON CONDIZIONATO DI**

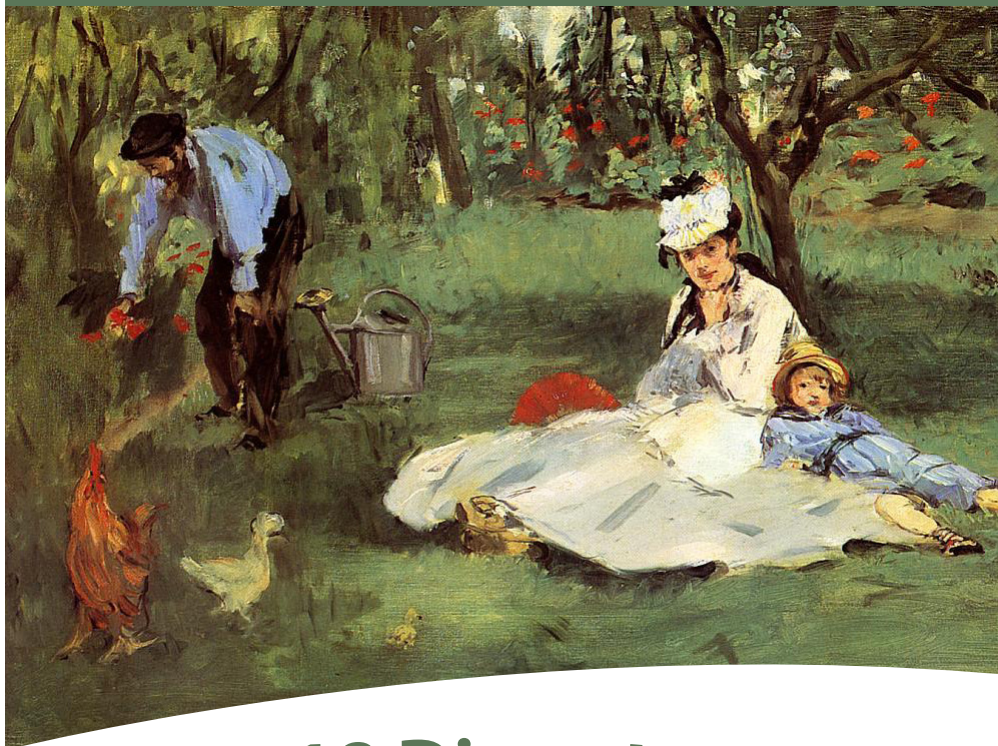

18 Dicembre 2013

**FOCUS SULLA
TERAPIA
INSULINICA**

Together Florence Inn, Firenze



PROGRAMMA

- 18.30** Registrazione dei partecipanti
- 18.45** Presentazione del Corso
- 19.00** "Tight glycemetic control" nel paziente cronico
A. Francesconi
- 19.50** Discussione
- 20.00** La gestione della terapia insulinica nel paziente anziano
F. Manetti
- 20.50** Discussione
- 21.00** Coffee break
- 21.30** L'autocontrollo glicemico domiciliare: quando, quanto e come
R. Gori
- 22.20** Discussione
- 22.30** I "Devices" per la terapia insulinica
D. Salvioni
- 23.20** Discussione
- 23.30** Conclusioni
Verifica questionario ECM
- 23.45** Chiusura dei lavori

INFORMAZIONI

SEDE DEL CORSO

Together Florence Inn
Via A. De Gasperi, 6
50012 Bagno a Ripoli (FI)
www.togetherflorenceinn.com

ISCRIZIONE

Il Corso è a numero chiuso ed è riservato a 30 partecipanti.

L'iscrizione comprende:

- kit congressuale
- partecipazione ai lavori
- attestato di frequenza
- attestato ECM (agli aventi diritto)
- coffee break

L'iscrizione è subordinata all'invio della scheda acclusa e sarà accettata fino ad esaurimento della disponibilità di posti. La segreteria organizzativa, confermerà per iscritto, l'avvenuta accettazione della scheda.

PROVIDER ECM

MCR Conference S.r.l. ID 489
Rif. ECM 79050
n. 4,7 crediti assegnati

Professione: Medico Chirurgo
Disciplina: Medicina Generale

Professione: Infermiere

Il rilascio della certificazione dei crediti è subordinato alla partecipazione all'intera durata dei lavori, alla riconsegna dei questionari di valutazione e di apprendimento debitamente compilati ed alla corrispondenza tra la professione e la disciplina del partecipante e quelle a cui l'evento è destinato.