

## SEGRETERIA SCIENTIFICA

Alessandro de Palma  
*Ambulatorio Diabetologia*  
*Presidio Ospedaliero San Andrea Massa Marittima*

Caterina Speciale  
*Medico Medicina Generale Scandicci*

## ELENCO DOCENTI

Massimo Alessandri, *Grosseto*  
Alessandro de Palma, *Massa Marittima*  
Donatella Lamanna, *Massa Marittima*

## SEGRETERIA ORGANIZZATIVA



Via Finlandia, 26 - 50126 Firenze  
Tel. 055 4364475 - Fax 055 4222505  
info@mcrconference.it  
www.mcrconference.it

CON IL SUPPORTO NON CONDIZIONATO DI



In copertina: "San Giorgio Maggiore" Claude Monet

# LA CURA INCENTRATA SUL PAZIENTE CON DIABETE MELLITO DI TIPO 2: *integrazione tra ospedale e territorio*

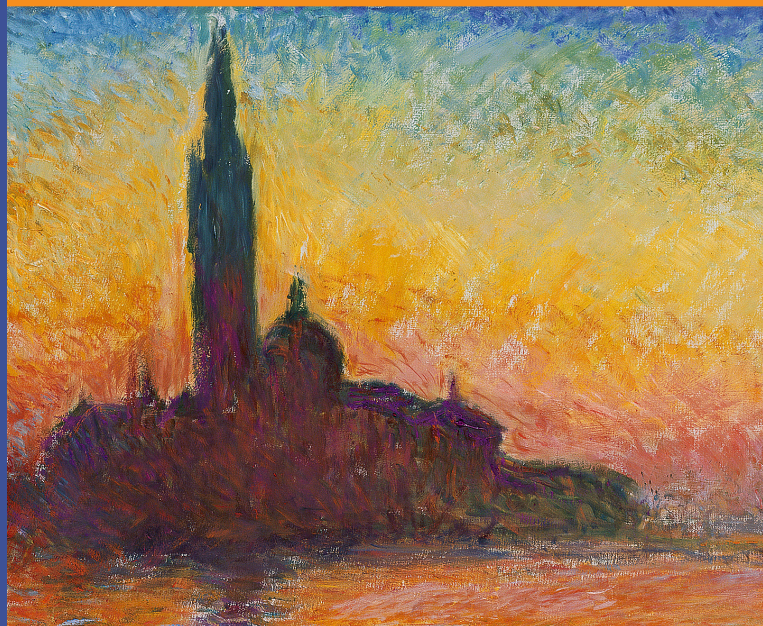

Sala Meeting, Fondo 21  
Scarlino (GR)

18 Dicembre 2013

# PROGRAMMA

**19.00** Registrazione dei partecipanti

**19.15** Presentazione del corso

***M. Alessandri***

***Moderatore: M. Alessandri***

**19.30** La personalizzazione della terapia

***D. Lamanna***

**20.00** Nuove prospettive terapeutiche

***A. de Palma***

**20.30** Coffee break

**21.00** Esperienze a confronto

***A. de Palma, D. Lamanna***

**22.30** Discussione

**23.00** Conclusioni

Verifica del questionario ECM

**23.30** Chiusura dei lavori

# INFORMAZIONI GENERALI

## SEDE DEL CORSO

Sala Meeting, "Fondo 21"

(all'interno della Galleria Commerciale)

Porto Turistico della Marina di Scarlino

Località Puntone 58020 Scarlino (GR)

## ISCRIZIONE

Il Corso è gratuito ed è riservato a 30 partecipanti.

L'iscrizione comprende:

- partecipazione ai lavori
- kit congressuale
- attestato di frequenza
- attestato ECM (agli aventi diritto)
- coffee break

*L'iscrizione è subordinata all'invio della scheda acclusa e sarà accettata per ordine di arrivo fino ad esaurimento della disponibilità di posti.*

*La segreteria organizzativa, confermerà per iscritto, l'avvenuta accettazione della scheda.*

## PROVIDER ECM

**MCR Conference S.r.l.** ID 489

Rif. ECM

n. crediti assegnati

Professione: Medico Chirurgo

Disciplina: Medicina Generale

*Il rilascio della certificazione dei crediti è subordinato alla partecipazione all'intera durata dei lavori, alla riconsegna dei questionari di valutazione e di apprendimento debitamente compilati ed alla corrispondenza tra la professione e la disciplina del partecipante e quella a cui l'evento è destinato.*