

REFERENTE SCIENTIFICO

Alberto di Carlo

*Responsabile Struttura Semplice di Diabetologia e
Malattie Metaboliche Azienda USL 2 Lucca*

ELENCO DOCENTI

Ilaria Casadidio

Alberto di Carlo

Luigi Rossi

Alberto Vitolo

SEGRETERIA ORGANIZZATIVA



Via Finlandia, 26 - 50126 Firenze
Tel. 055 4364475 - Fax 055 4222505
info@mcrconference.it
www.mcrconference.it

CON IL SUPPORTO NON CONDIZIONATO DI

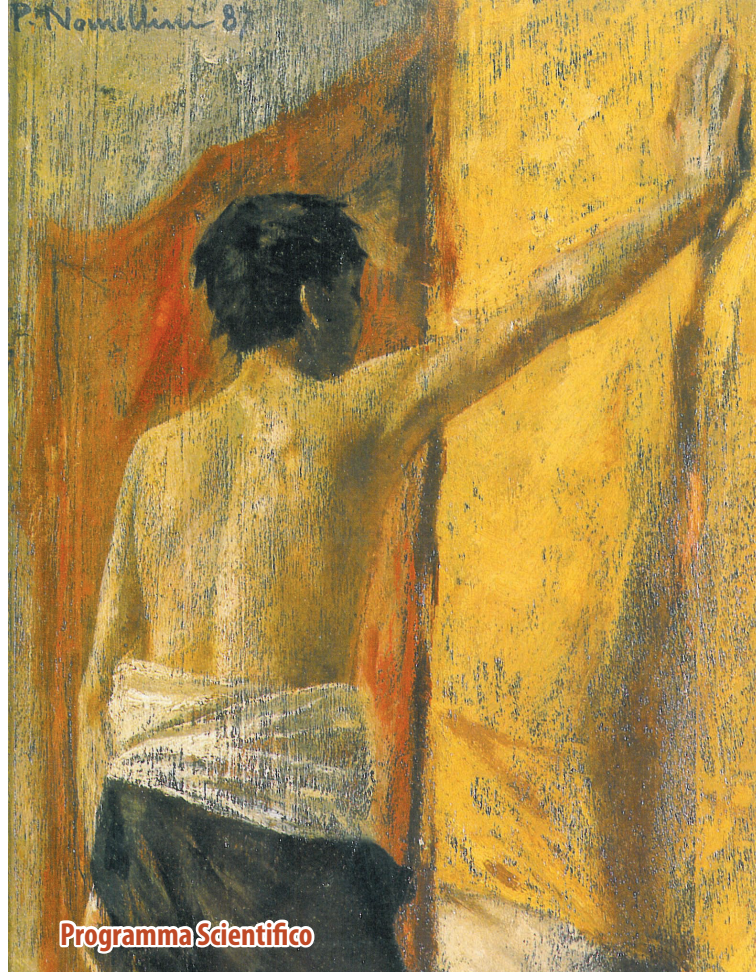

Programma Scientifico

**STATO DELL'ARTE
DEL PROTOCOLLO DI INTESA
tra Medici di Medicina Generale e
Diabetologia nella Piana di Lucca**

Albergo Celide

In copertina: "Modello nello studio" 1887, Plinio Nomellini

**Lucca
18 Dicembre 2013**

PROGRAMMA

- 19.00** Welcome cocktail
- 19.30** Presentazione del Corso
A. di Carlo
- 19.45** Focus sull'ipoglicemia nel paziente diabetico di tipo 2
I. Casadidio
- 20.45** L'importanza della gestione congiunta del paziente diabetico di tipo 2 tra medico di medicina generale e diabetologo
A. di Carlo
- 21.45** Discussione
- 22.15** Tavola Rotonda:
Dove siamo...cosa fare...come fare:
riflessioni ed opinioni a confronto
I. Casadidio, A. di Carlo, L. Rossi, A. Vitolo
- 23.15** Conclusioni
Verifica questionario ECM
- 23.30** Chiusura dei lavori

INFORMAZIONI GENERALI

SEDE DELLA TAVOLA ROTONDA

Albergo Celide
Viale Giuseppe Giusti 25
55100 Lucca
www.albergocelide.it

ISCRIZIONE

Il Corso è gratuito ed è riservato a 30 partecipanti.

L'iscrizione comprende:

- partecipazione ai lavori
- kit congressuale
- attestato di frequenza
- attestato ECM (agli aventi diritto)
- welcome cocktail

L'iscrizione è subordinata all'invio della scheda acclusa e sarà accettata per ordine di arrivo fino ad esaurimento della disponibilità di posti.

La segreteria organizzativa, confermerà per iscritto, l'avvenuta accettazione della scheda.

PROVIDER ECM

MCR Conference S.r.l. ID 489

Rif. ECM

n. crediti assegnati

Professione: Medico Chirurgo

Disciplina: Medicina Generale

Il rilascio della certificazione dei crediti è subordinato alla partecipazione all'intera durata dei lavori, alla riconsegna dei questionari di valutazione e di apprendimento debitamente compilati ed alla corrispondenza tra la professione e la disciplina del partecipante e quella a cui l'evento è destinato.