



Aggiornarsi a Ravenna

Approfondimenti in implantologia:

- perimplantiti
- approccio mini-invasivo
- saldatura intraorale

Corso Teorico-Pratico

Dr. Giuseppe Daprile

Dr. Matteo Lazzarini

Dr. Marcello Marchesi



**Ravenna
Holiday Inn
29 Settembre
2012**

Programma

- 08.45** Presentazione del Corso
- 09.00** Le perimplantiti: epidemiologia, diagnosi, prognosi e trattamento
G. Daprile
- 11.45** Coffee break
- 12.00** Nuovi orientamenti chirurgici in implantologia
M. Lazzarini
- 13.30** Light lunch
- 14.15** Saldatura intraorale e protesi “definitiva” immediata:
√ Saldatura intraorale
√ Protesi “definitiva” immediata.
Il significato delle virgolette
√ Approccio custom/standard
√ Standard design
√ Case series
√ Livelli di customizzazione: grado I, II, III
√ Evoluzione guidata dall’esperienza
M. Marchesi
- 15.45** Discussione
M. Marchesi
- 16.15** Esercitazioni di elettrosaldatura
M. Marchesi
- 17.15** Verifica del questionario ECM e chiusura dei lavori

Curriculum Vitae

Dr. Giuseppe Daprile



Laureato in Odontoiatria e Protesi Dentaria presso l'Università di Bologna nel 1997, si è perfezionato nell' "Uso del Laser in Odontostomatologia" presso l'Università di Firenze nel 2006.

Docente del Master Universitario di II livello in Parodontologia e Implantologia e Professore a contratto per il corso di Chirurgia Speciale Odontostomatologica I presso l'Università di Bologna, è autore di diverse pubblicazioni su riviste italiane ed estere, e relatore in corsi e congressi. Esercita la libera professione a Bologna dove si dedica esclusivamente alla parodontologia, all'implantologia e alla chirurgia orale.

Abstract

Le perimplantiti: epidemiologia, diagnosi, prognosi e trattamento

L'implantologia può essere considerata la maggiore rivoluzione nel campo odontoiatrico degli ultimi decenni: il periodo pionieristico ha lasciato rapidamente il posto ad una disciplina che si fonda su solidi presupposti scientifici ed ormai l'uso degli impianti non è solo appannaggio di ultra-specialisti, ma un'opzione in mano ad ogni professionista. Se la ricerca e la clinica hanno sviluppato nel tempo dei prodotti e dei protocolli altamente affidabili, ancora oggi, anzi ora più che mai, ci si è resi conto che, a fronte di percentuali di successo molto elevate, esiste una porzione rilevante di pazienti che presenta complicanze di tipo biologico intorno ai propri impianti, da infiammazioni superficiali, a profondi difetti ossei. Obiettivo della conferenza è analizzare le diverse complicanze perimplantari, cercando per ciascuna di comprendere quale possa essere la prognosi e l'eventuale terapia da mettere in atto.

Curriculum Vitae

Dr. Matteo Lazzarini



Laureato in odontoiatria e protesi dentale, ha frequentato corsi di aggiornamento in Italia ed all'estero, collabora presso diversi studi fra Emilia Romagna e Lombardia

Abstract

Nuovi orientamenti chirurgici in implantologia

L'argomento della presentazione è la semplificazione in impianto protesi.

L'utilizzo della chirurgia flapless, degli impianti corti o stretti è supportata da letteratura scientifica in grado di confermarne l'efficacia clinica.

Un approccio razionale al piano di trattamento basato sull'evidenza scientifica oltre che sull'osservazione clinica, consente la risoluzione di casi clinici spesso riducendo i costi biologici ed economici che gravano sul paziente.

L'utilizzo di una sistematica implantare razionale ed affidabile, la capacità del clinico di svincolarsi dalla rigidità dei protocolli e di contestualizzare la terapia nella realtà di ogni singolo paziente, consente di ottenere una maggiore compliance alla terapia.

Curriculum Vitae

Dr. Marcello Marchesi

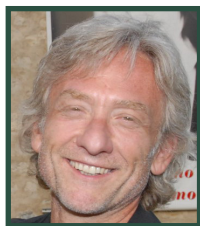

Laurea con lode in medicina e chirurgia nel 1985.

Specialità con lode in odontostomatologia nel 1988. Primo caso implantare nel 1989.

Dal 1992 dedicato esclusivamente a perio/impianto protesi nell'ambulatorio specialistico Ferrari-Marchesi a Modena. Tecniche di avanguardia ad alta performance, trattamenti basati su evidenza/esperienza e miglioramento della compliance dei pazienti come cardini della professione.

Nel 2006 Brevetto Internazione "method for planning and performing dental treatments", pubblicato in EU (EP1935369B1) e in USA (UD799606B2) nel 2010. Dal 2008 applicazione tecnica della saldatura intraorale con modifica di alcuni passaggi fondamentali.

Abstract

Saldatura intraorale e protesi "definitiva" immediata:

I nostri pazienti richiedono riabilitazioni sicure, rapida esecuzione e costi contenuti.

La tecnica di saldatura intraorale con costruzione di protesi "definitiva" one-stage emerge sempre più come valida alternativa nel mercato odontoiatrico. Il relatore propone un approccio semplificato ed originale basato sull'evidenza e sulla propria esperienza clinica.

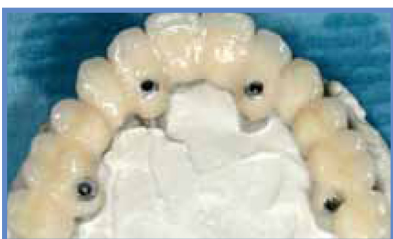
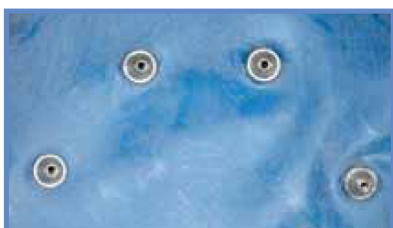
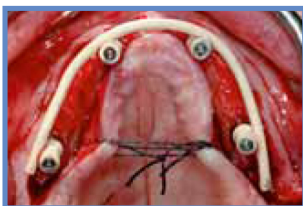
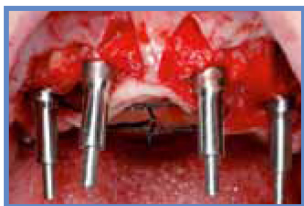

**“Se ascolto dimentico,
se vedo ricordo,
se faccio imparo”**



E.C.M.
Educazione Continua in Medicina

agens

**In fase di accreditamento
E.C.M.**

Scheda di Iscrizione

Cognome _____

Nome _____

Nato/a a _____ Il _____

Codice Fiscale _____

Indirizzo _____

Cap _____ Città _____

Prov. _____ Tel. _____

Cell. _____

E-mail _____

Dati Fatturazione:

Intestazione _____

Indirizzo _____

P.iva _____

Quota di Iscrizione € 60,00 + IVA 21%

Modalità di Pagamento

Bonifico Bancario

Cassa di Risparmio di Firenze - Gruppo Intesa

Filiale 21 sport. dist. 32

Via Baracca, 161A

50127 Firenze

IBAN: IT 88E0616002821100000005303

Intestato a MCR Conference S.r.l.

(specificare la causale del versamento)

Causale: Quota di iscrizione Corso 29 Settembre - Ravenna

- **Spedire ricevuta di pagamento via Fax al n. 055 4222505**

Acconsento al trattamento dei dati personali sopra riportati per le finalità funzionali all'attività congressuali (D. Lgs. 196/2003).

Responsabile Scientifico

Vaniel Fogli
Cell. 338 4927474
vaniel@eurodentalravenna.com
www.eurodentalravenna.com

Segreteria Organizzativa

mcrconference

Via Finlandia, 26
50126 Firenze
Tel. 055 4364475 Fax 055 4222505
E-mail: info@mcrconference.it
www.mcrconference.it

Sede Congressuale

HOLIDAY INN
Via Enrico Mattei 25
48100 Ravenna

Con il supporto non condizionato di



Con il Patrocinio di



Durante il light lunch sarà offerta una
degustazione di vini con salumi e formaggi tipici

