

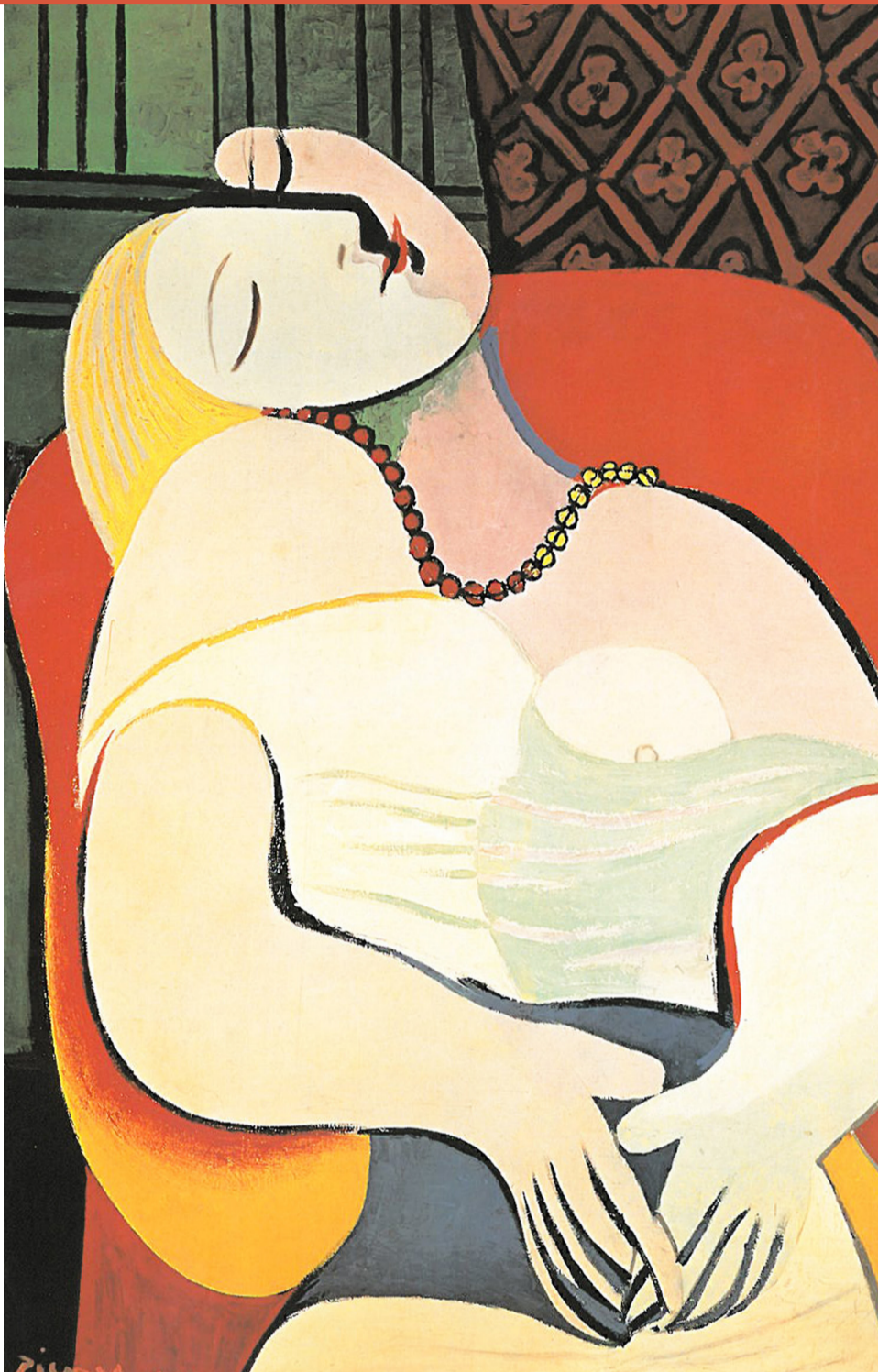

COLLEGIO INTERPROVINCIALE DELLE OSTETRICHE DI FIRENZE-PRATO-AREZZO-GROSSETO-SIENA

OSSERVAZIONE DEL NEONATO E SVILUPPO PSICOMOTORIO DEL BAMBINO

29 NOVEMBRE 2013 FIRENZE



PROGRAMMA

- 08:30** Registrazione dei partecipanti
- 09:00** Presentazione e obiettivi del corso
Antonella Cinotti
- 09:30** Le competenze fetali
Le competenze neonatali
Gherardo Rapisardi
- 13:00** Pausa lavori
- 14:30** La gestione del neonato fisiologico da parte dell'Ostetrica
Barbara Donatini, Eleonora Faralli, Alessandra Puppo
- 18:00** Discussione
- 18:30** Verifica questionario E.C.M. e conclusioni

AUDITORIUM ENTE CASSA DI RISPARMIO DI FIRENZE

ISCRIZIONE

Il corso è a numero chiuso ed è riservato a 100 partecipanti. La quota di iscrizione comprende: partecipazione ai lavori, attestato E.C.M. (agli aventi diritto), attestato di partecipazione.

PROVIDER E.C.M.

MCR Conference ID 489
Rif. E.C.M. 79340 n 8 crediti assegnati
Professione: Ostetrica/o

QUOTE DI ISCRIZIONE

€ 30,00 IVA inclusa

Bonifico Bancario

Cassa di Risparmio di Firenze Gruppo Intesa Filiale 21
sport. dist. 32 Via Baracca, 161A 50127 Firenze
IBAN: IT88E0616002821100000005303
Intestato a MCR Conference S.r.l.
(causale: 29 Novembre 2013 + cognome partecipante)

La scheda di iscrizione con i dettagli per il pagamento è disponibile sul sito www.mcrconference.it
L'iscrizione si intende perfezionata in seguito alla compilazione della scheda online ed all'invio di copia del pagamento effettuato.

SEDE DEL CORSO

Auditorium Ente Cassa di Risparmio di Firenze
Via Folco Portinari 5/r - Firenze

RELATORI

Antonella Cinotti, Barbara Donatini, Eleonora Faralli
Alessandra Puppo, Gherardo Rapisardi

SEGRETERIA SCIENTIFICA

Antonella Cinotti

Presidente del Collegio interprovinciale delle Ostetriche di Firenze/Prato/Arezzo/Grosseto/Siena

SEGRETERIA ORGANIZZATIVA



Via Finlandia, 26 50126 Firenze
Tel. 055 4364475 Fax 055 4222505
info@mcrconference.it
www.mcrconference.it