

Compilare e inviare tramite fax al n. 055 4222505

Nome e cognome _____

nato a _____ il _____

via _____

città _____ CAP _____ Prov. _____

Tel. /cell _____

mail: _____

P. IVA _____

C.F. _____

Intestazione fattura _____

Data _____ Firma _____

Quota di iscrizione: € 3.000 (+iva).

Modalità di pagamento:

€ 1000 (+iva) all'iscrizione, € 1000 (+iva) al primo incontro,
€ 1000 (+iva) al secondo incontro

Bonifico Bancario: Cassa di Risparmio di Firenze - Gruppo Intesa
Filiale 21 sport. Dist. 32 - Via Baracca 161A - 50127 Firenze
IBAN: IT88E0616002821100000005303

Intestato a MCR Conference S.r.l.

Causale: Quota di Iscrizione Corso Restauri Adesivi

Le iscrizioni verranno accettate in base all'ordine di arrivo,
fino ad un numero **massimo di 12 partecipanti**.

Per Informazioni:

STUDIO DR. RICCARDO BECCIANI

Riferimento: Ilaria 055 2022984

Provider **mcr** conference

Via Finlandia 26 - 50126 Firenze
Tel. 055 4364475 - Fax 055 4222505
info@mcrconference.it

I dati inviati saranno trattati secondo quanto disposto dal Dlgs 196/03

Riccardo Becciani

Il Dr. Riccardo Becciani si è laureato a Firenze nel 1983 e si è specializzato a Siena nel 1989.

Dal '92 al '96 ha insegnato come docente di Endodonzia presso la Scuola di Specializzazione dell'Università di Siena.

Autore di numerose pubblicazioni scientifiche concernenti l'endodonzia e l'odontoiatria conservativa, il Dr Becciani è autore del capitolo sugli ultrasuoni del testo "Endodonzia" del Dr. Castellucci e del capitolo sulla ricostruzione del dente trattato endodonticamente nella nuova edizione inglese dello stesso testo.

Socio attivo della Società Italiana di Endodonzia e dell'Accademia Italiana di Conservativa, relatore a numerosi corsi e congressi in Italia e all'estero, il Dr. Becciani da diversi anni si occupa di argomenti come la biomeccanica del dente trattato endodonticamente, l'odontoiatria adesiva e ricostruttiva.

E' autore di due dossier sulla biomeccanica del dente trattato endodonticamente pubblicati da Dental Cadmos.

Dal 2002 al 2006 è stato professore a contratto presso l'Università degli studi di Siena nel corso integrativo di Estetica e tecniche adesive in pedodonzia.



Orari del corso:

8.30 registrazione

9.00 / 12.45 Sessione I

10.45 / 11.15 Break

12.45 / 13.45 Light lunch

14.00 / 18.00 Sessione II

Sede del corso:

Centro Corsi Odontoiatrici Firenze

Via della Loggetta, 95 -50135 Firenze

si ringrazia per la collaborazione:

isasan

ROVELLO PORRO (CO) - 02 96754179

Centro Corsi Odontoiatrici Firenze



Corso teorico-pratico a numero chiuso
riservato agli odontoiatri



RESTAURI ADESIVI ANTERIORI E POSTERIORI

Relatore

dr Riccardo Becciani

Il corso si svolge in quattro incontri di due giornate ciascuno in cui si alterneranno sessioni teoriche ad esercitazioni pratiche.

Incontro I 10-11 Maggio 2013

Incontro II 07-08 Giugno 2013

Incontro III 27-28 Settembre 2013

Incontro IV 18-19 Ottobre 2013

Obiettivo del corso

Far acquisire ai partecipanti tecniche semplici e standardizzate per realizzare con successo restauri diretti ed indiretti nel settore anteriore e posteriore.

RESTAURI DIRETTI POSTERIORI

1° incontro

10-11 Maggio 2013

- Gli adesivi: meccanismo di azione e novità della ricerca applicabili in pratica.
- Cenni pratici di radiologia: bite wing, rx mirate nei punti di contatto, rx apicali, la regola dell'oggetto vestibolare.
- Isolamento del campo: gli uncini indispensabili, le dighe migliori, la diga liquida, isolamento sui settimi e nei casi più complessi.
- Preparazione di cavità per un restauro diretto
- Le matrici: problemi più comuni e le novità
- I compositi: alcuni prodotti più utili
- Il sottofondo e la sensibilità post-operatoria
- La contrazione da polimerizzazione
- Le lampade: alogene/led. Un po' di chiarezza su alcuni punti chiave!
- Stratificazione e modellazione
- Rifinitura e lucidatura
- L'aggiustamento oclusale: i precontatti come riconoscerli e ritocarli.



RESTAURI INDIRETTI POSTERIORI (INTARSI) 2° incontro

07-08 Giugno 2013

- Quando vanno utilizzati gli intarsi: criteri di scelta
- I materiali: i materiali di scelta per gli intarsi
- Una successione di passaggi perfettamente ordinata come chiave di successo
- Preparazione di cavità
- Build up adesivo e dual-bonding
- Impronta: risoluzioni dei vari problemi
- Provvisorio o no?
- Fasi di laboratorio
- Prova dell'intarsio: a cosa stare attenti.
- Cementazione
- Rifinitura
- Lucidatura

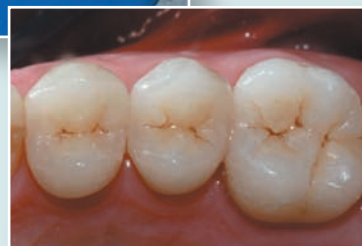

IL RESTAURO DEL DENTE TRATTATO ENDODONTICAMENTE

3° incontro

27-28 Settembre 2013

- Cos'ha di diverso dal dente vitale?
- La biomeccanica e cosa ci può insegnare di pratico
- Gli insuccessi e come evitarli
- Il fallimento preliminare e l'effetto ferula
- L'allungamento di corona clinica
- Il restauro protesico con il perno
- Scelta del perno
- Cementazione del perno
- La cementazione adesiva della corona come protezione strutturale
- I restauri senza perno: realtà o utopia?
- Restauri conservativi anteriori e posteriori.

RESTAURI DIRETTI ANTERIORI

- Lo sbiancamento del dente vitale e devitale
- La ceratura diagnostica e la mascherina in silicone
- La scelta del colore
- La preparazione dei margini
- La stratificazione razionale delle masse
- La rifinitura e le caratteristiche di superficie
- La lucidatura



RESTAURI INDIRETTI ANTERIORI (FACCETTE) 4° incontro

4° incontro

18-19 Ottobre 2013

- Criteri estetici fondamentali
- Indicazioni per le faccette
- Ceratura diagnostica
- Mascherina Diagnostica (mock-up diretto e indiretto)
- Preparazione dentale guidata dalle mascherine
- L'impronta di precisione delle preparazioni
- L'allestimento dei provvisori e la loro cementazione
- La scelta della ceramica ed i passaggi di laboratorio
- La prova delle faccette
- La cementazione adesiva ed il controllo oclusale



IL MARYLAND BRIDGE

- Indicazioni al ponte incollato
- Materiali
- Preparazione dei denti e impronta
- Prova del manufatto
- Incollaggio